POLLRICH ist ein führender Hersteller von schweren Industrieventilatoren mit Produktion und Sitz in Deutschland. Mit langjähriger Erfahrung in zahlreichen Projekten weltweit liefern wir Ventilatoren, die mithelfen, die Produktivität der Kunden zu steigern. Denn Living Productivity - gelebte Produktivität - ist unsere Mission.

Für unseren Standort in Mönchengladbach suchen wir zum nächstmöglichen Zeitpunkt einen

Einkäufer Technik (m/w/d)

AUFGABEN:

- Als Teil der Einkaufsorganisation unterstützen Sie die Weiterentwicklung der Warengruppen- und Lieferantenstrategie mit dem Fokus auf Maschinenbaukomponenten, Zeichnungsteile und Lohnarbeiten
- In Entwicklungsprojekten stehen Sie den Fachabteilungen als interner Business Partner zur Seite und identifizieren Einsparungspotentiale
- Sie bereiten Sourcing-Events, Ausschreibungen und Preisverhandlungen vor und setzen diese um
- Lieferantenbewertungen, die Pflege von Stammdate, sowie die Durchführung von Bestellungen, Auftragsbestätigungen und Vorgangsdokumentationen gehören ebenfalls zu Ihrem täglichen Aufgabengebiet

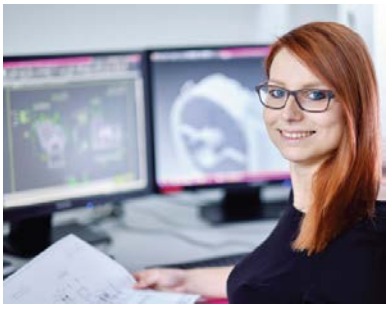

PROFIL:

- abgeschlossene technische Berufsausbildung sowie Weiterbildung (z. B. Industriemechaniker, Schlosser, Techniker, Meister) gepaart mit mehreren Jahren Berufserfahrung im technischen Einkauf eines produzierenden Unternehmens (Schwerpunkt Maschinenbau)
- **oder a**bgeschlossenes technisches Studium und mehrjährige Berufserfahrung im technischen Einkauf eines produzierenden Unternehmens (Schwerpunkt Maschinenbau)
- Kundenorientierung gegenüber internen Anforderern/Bestellern
- Teamfähigkeit und Kommunikationsstärke
- Sehr gute Deutsch-und Englischkenntnisse in Wort und Schrift
- sehr gute MS Office Kenntnisse und Erfahrung im Umgang mit ERP-Systemen (Syslog wünschenswert)

WIR BIETEN:

- Inhabergeführtes Unternehmen
- Flache Hierarchien
- Eine Mischung aus Tradition, Fortschritt und sozialem Engagement
- Sichere Perspektiven
- Betriebliche Altersvorsorge
- Bike-Leasing
- Weiterbildungsmöglichkeiten
- Arbeitszeit-Flexibilisierung
- Zukunftssichernde Entgeltentwicklung
- Maßnahmen der Gesundheitsförderung

Bitte schicken Sie Ihre vollständigen Bewerbungsunterlagen mit Angaben Ihrer Kündigungsfrist, des frühestmöglichen Eintrittstermins sowie Ihrer Entgeltvorstellung an karriere@pollrich.com !